TOP ventes

Gala

BEAUTÉ
DES PARFUMS ENGAGÉS POUR LA PLANÈTE

LEONARDO DICAPRIO
UN SÉDUCTEUR SOUS HAUTE SURVEILLANCE

RANIA DE JORDANIE
TOUTES LES PHOTOS DU MARIAGE DE SA FILLE IMAN

MEGHAN
GRÂCE À SES ENFANTS, ELLE A FAIT PLIER CHARLES III

CHRISTOPHE MAÉ
BIENVENUE DANS SON PARADIS PROVENÇAL

ALEXANDRA, SON ÉPOUSE

AVEC ILONA ET CAMERON

SA FEMME, SES TROIS ENFANTS, SA VIE AU PORTUGAL

DAVID HALLYDAY
POUR LA PREMIÈRE FOIS, IL PARTAGE SON INTIMITÉ

PM PRISMA MEDIA CPPAP
L 12302 - 1553 - F: 3,20 €
8,40 CHF - LUX : 3,70 €

Le + chic

HAAÏTZA

Sur le bassin d'Arcachon, le brunch du Haaïtza, à la Teste-de-Buch, est devenu un incontournable. Autour de la piscine ou dans la salle à manger, le restaurant propose un buffet de fruits de mer à volonté (homard, langoustines, crevettes, bulots et huîtres), des viennoiseries, des fromages et des desserts réalisés par le chef pâtissier Alexandre Blay.
Dimanche, de 11 h 30 à 16 h, sur réservation, deux services, 95 €/pers. ***haaitza.com***

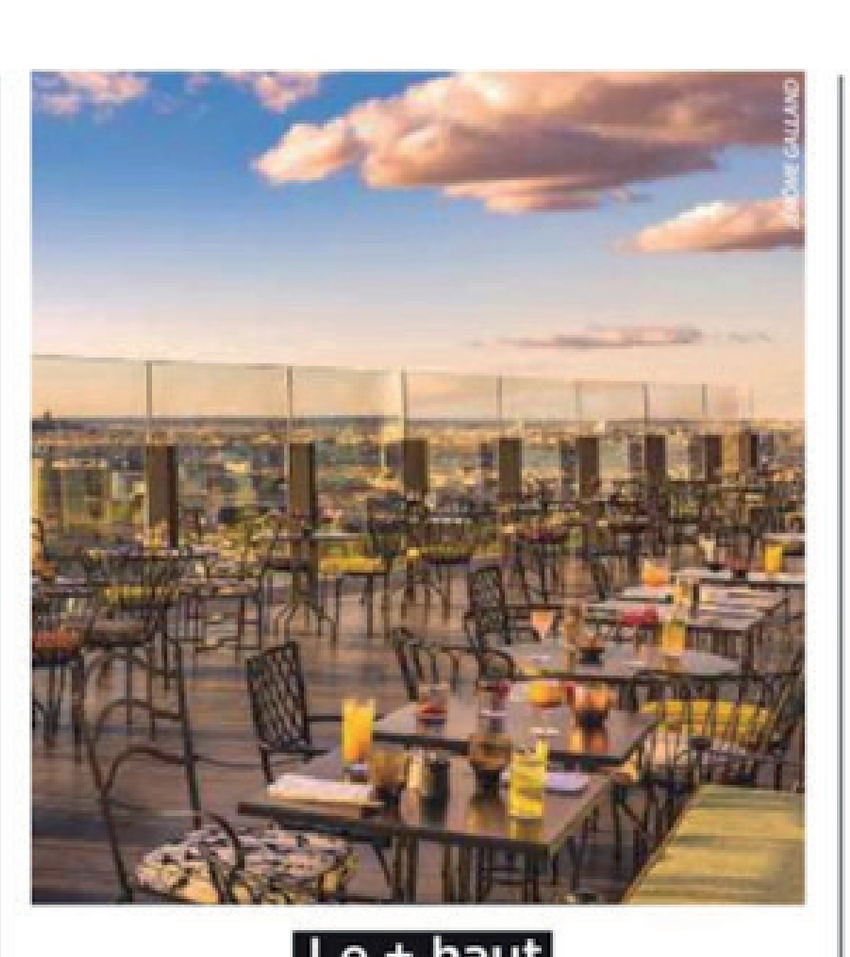

Le + haut

TOO HÔTEL

Perchée à 120 mètres de hauteur, au sommet de l'une des Tours Duo, dans le 13e arrondissement parisien, le TOO TacTac offre une vue imprenable sur tout Paris. Dans un univers féerique, imaginé par Laurent Taïeb et décoré par Philippe Starck, on y déguste un brunch buffet gourmand composé de délices salés et de plaisirs sucrés, signés Benoît Castel.
Dimanche, de 11 h 30 à 15 h 30, sur réservation, 55 €/pers. ***toohotel.com***

Le + champêtre

RUINART

Servi sur la terrasse, à proximité des vignes, ce brunch d'exception allie dégustation des cuvées emblématiques (deux verres à choisir parmi les cuvées « R »…) à une belle sélection de produits de saisons des producteurs locaux. Le must ? Associer cette expérience à une visite des Crayères, les caves de la maison inscrites au patrimoine de l'Unesco. Inoubliable.
Week-end, deux services de deux heures. 80 €/pers. ***ruinart.com***

Le + new-yorkais

SUNDAY IN SOHO

Après dix ans à New York, Isabelle et Alieu se sont lancé un défi : importer le concept du *coffee & deli*, ou « le coffee shop made in Soho », à Paris. Sur place ou à emporter, le couple a imaginé une carte *healthy* et réconfortante où chaque assiette incarne le souvenir d'un voyage, dans un espace chaleureux et décontracté. *Good vibes only !*
Sur réservation, 7, rue Saint Marc, Paris 2e. ***sundayinsoho.com***

Le + vegan

HOY

L'hôtel Hoy, rue des Martyrs, à Paris, abrite un restaurant 100 % végétal. La cheffe Lauren Lovatt imagine une assiette aux inspirations latino-américaines, avec des produits locaux. Au Mesa, on découvre les fromages végétaux de chez Tyk Affinage, la focaccia au charbon végétal, mais aussi les pancakes au maïs violet, beurre d'amandes torréfiées et fruits frais.
Week-end, de 11 h à 15 h, à la carte. Paris 9e, ***hoyparis.com***

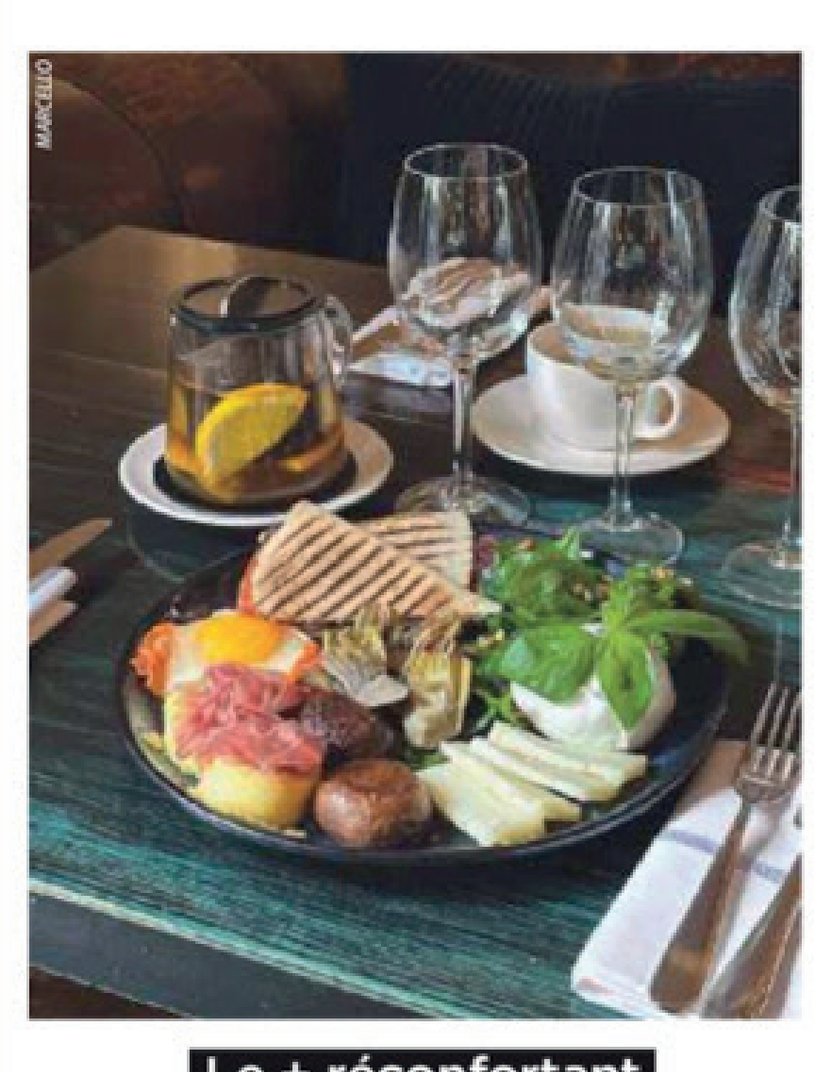

Le + réconfortant

MARCELLO

Dans une atmosphère chaleureuse, en hiver comme en été, le Marcello, rue Mabillon à Paris, dont le décor a récemment fait peau neuve, propose un brunch à la carte, aux accents italiens, avec son assiette Domenica (26 euros), mais aussi ses pâtisseries ou des jus détox. Un petit air de dolce vita !
Week-end, de 12 h à 17 h, à la carte. Paris 6e, ***marcello-paris.com***